



COACYLE / SEGOVIA

Palacio del Marquesado de Lozoya · Demarcación de Segovia del COACYLE

DOSSIER DE ESPACIOS

PALACIO DEL MARQUESADO DE LOZOYA DEMARCACIÓN DE SEGOCIA DEL COACYLE

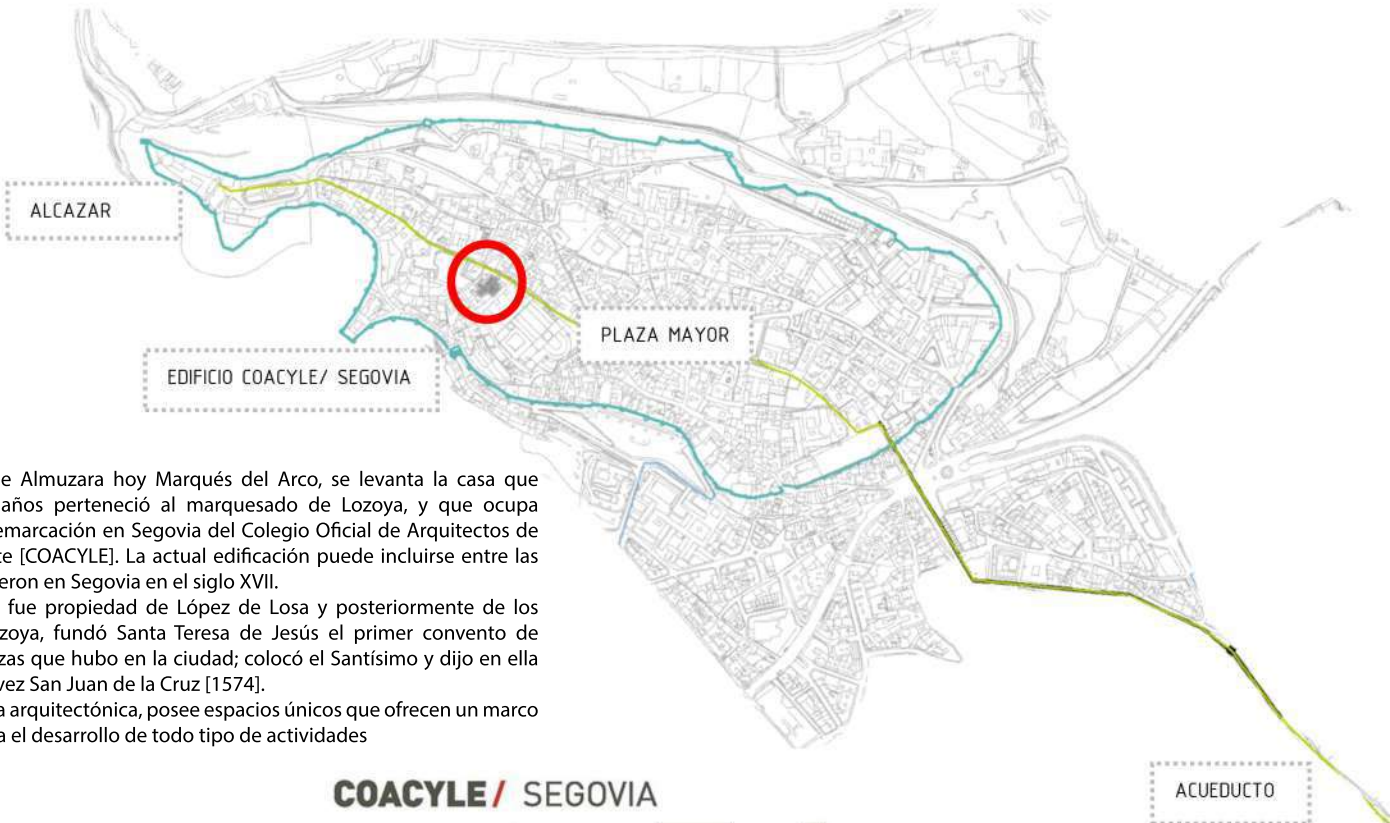
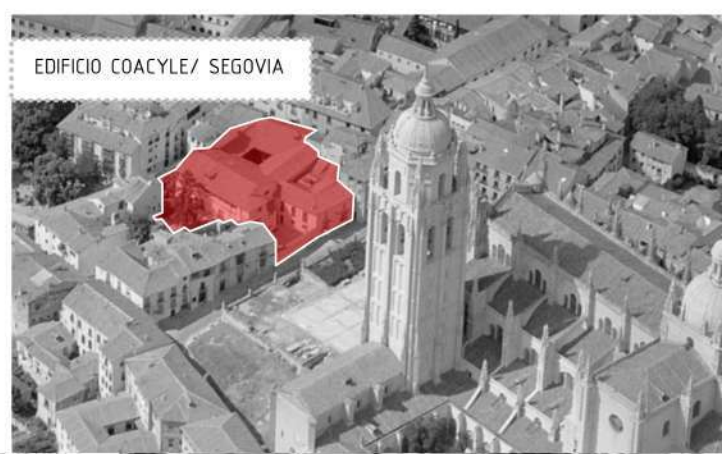
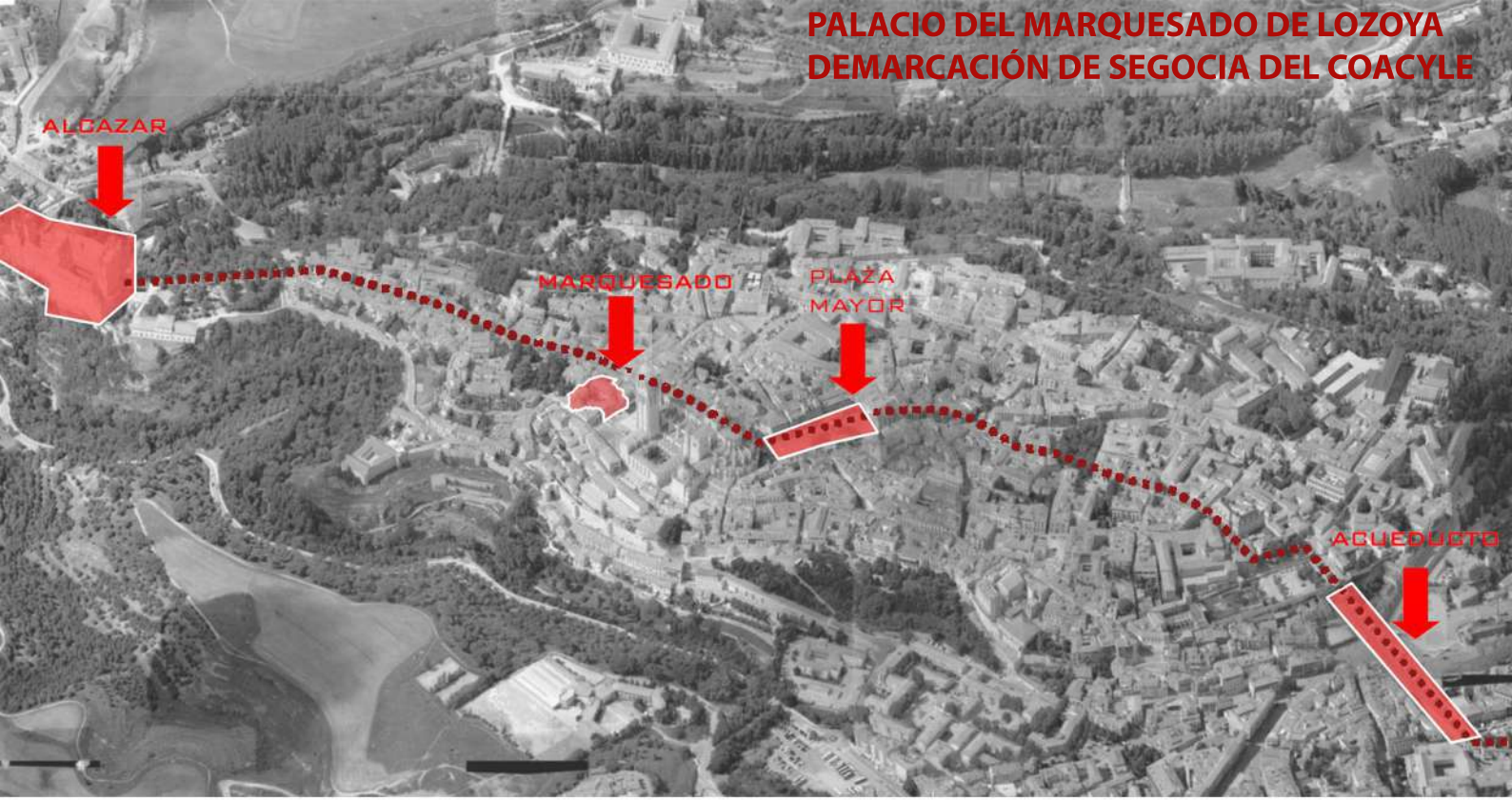

EL EDIFICIO

En la antigua calle Almuzara hoy Marqués del Arco, se levanta la casa que durante muchos años perteneció al marquesado de Lozoya, y que ocupa actualmente la Demarcación en Segovia del Colegio Oficial de Arquitectos de Castilla y León Este [COACYLE]. La actual edificación puede incluirse entre las pocas que se erigieron en Segovia en el siglo XVII. En esta casa, que fue propiedad de López de Losa y posteriormente de los marqueses de Lozoya, fundó Santa Teresa de Jesús el primer convento de Carmelitas Descalzas que hubo en la ciudad; colocó el Santísimo y dijo en ella misa por primera vez San Juan de la Cruz [1574]. El edificio, una joya arquitectónica, posee espacios únicos que ofrecen un marco incomparable para el desarrollo de todo tipo de actividades

COACYLE / SEGOVIA



ACUEDUCTO

PLANTA SEGUNDA

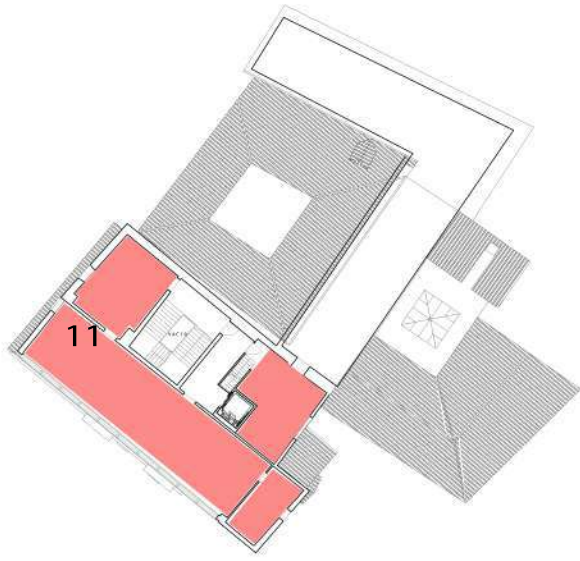

PLANTA PRIMERA

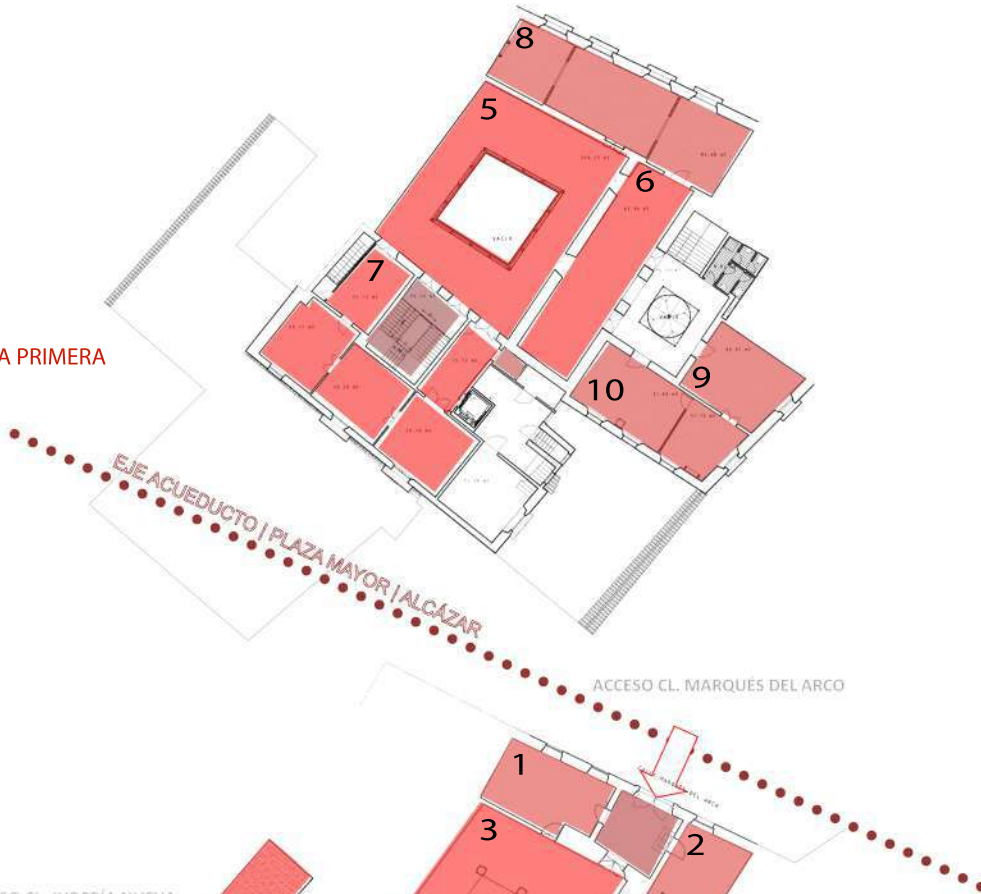

ACCESO CL. JUDERÍA NUEVA

PLANTA BAJA

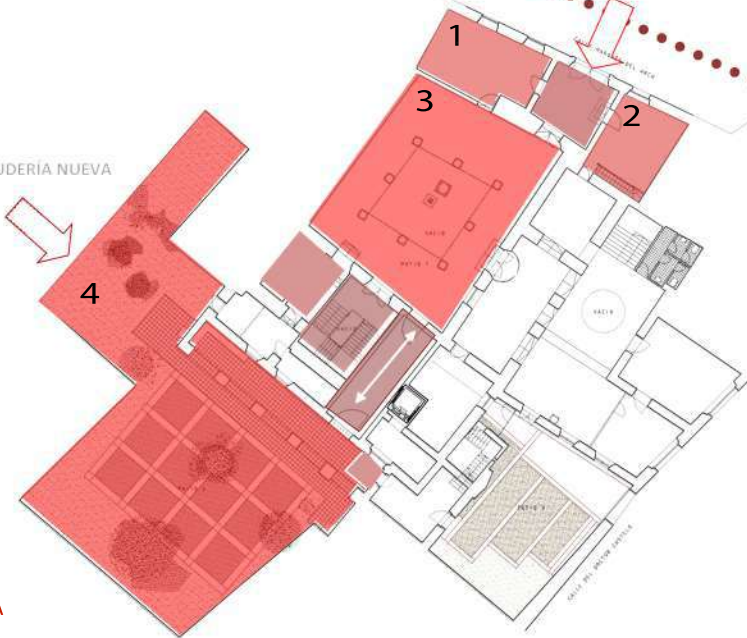

COACYLE / SEGOVIA

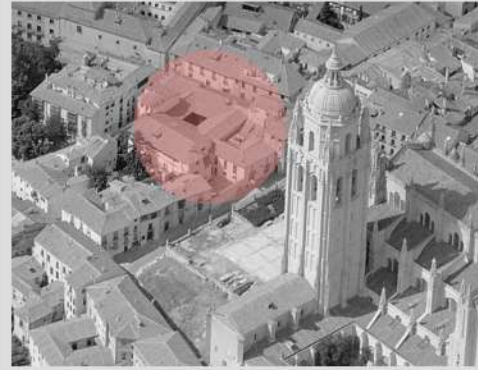

- 1- LOCAL
- 2- LOCAL
- 3- PATIO
- 4- JARDÍN
- 5- GALERÍA
- 6- SALÓN DE ACTOS
- 7- ANEJOS A LA GALERÍA
- 8- BIBLIOTECA
- 9- SALA DE JUNTAS
- 10- DESPACHOS
- 11- COWORKING



DESCRIPCIÓN

El acceso al espacio se realiza a través de un zaguán de ingreso desde la Calle Marqués del Arco, principal vía de comunicación de la ciudad con el Alcázar. El local dispone de dos accesos, uno desde el zaguán de entrada y otro desde el patio principal del edificio, además de disponer de dos amplias ventanas en la calle Marqués del Arco.

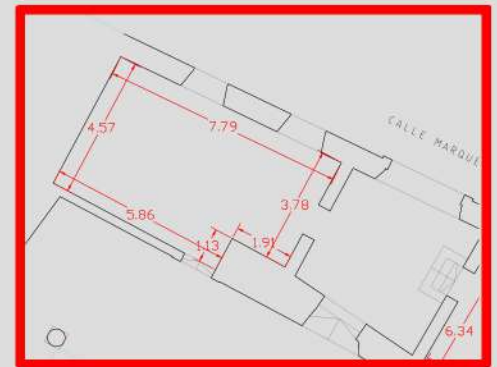

PRECIO

MENSUAL*

600€

* GASTOS DE CALEFACCIÓN NO INCLUIDOS

FICHA TÉCNICA

Superficie aproximada: 34,65m²

Altura área expositiva: De 3,00 m a 2,15 m

Iluminación: Natural y artificial

Acceso WIFI internet.

COACYCLE / SEGOVIA





DESCRIPCIÓN

El acceso al espacio se realiza a través de un zaguán de ingreso desde la Calle Marqués del Arco, principal vía de comunicación de la ciudad con el Alcázar. El local es rectangular, tiene acceso desde el zaguán de entrada y dispone de ventanas en la calle Marqués del Arco.

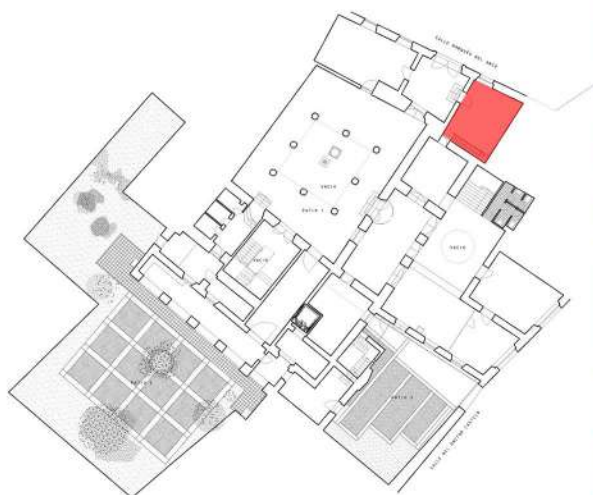
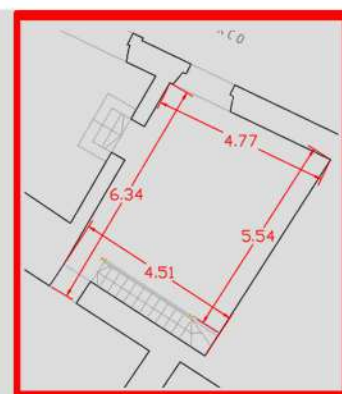

PRECIO

MENSUAL*

600€

* GASTOS DE CALEFACCIÓN NO INCLUIDOS

FICHA TÉCNICA

Superficie aproximada: 25,50 m²

Altura área expositiva: De 3,00 m a 2,15 m

Iluminación: Natural y artificial

Acceso WIFI internet

COACYLE / SEGOVIA





DESCRIPCIÓN

El acceso al edificio se realiza a través de un zaguán de ingreso desde la Calle Marqués del Arco, principal vía de comunicación de la ciudad con el Alcázar, que precede al patio. El patio es cuadrado, abierto, adintelado en madera, con columnas toscanas en sus cuatro lados, zapatas sobre los capiteles, todo en granito. Los capiteles son de gran sencillez. Llevan en el centro como único motivo decorativo un círculo moldurado en la misma piedra; el más cercano a la puerta de entrada tiene un pequeño escudo apoyado.

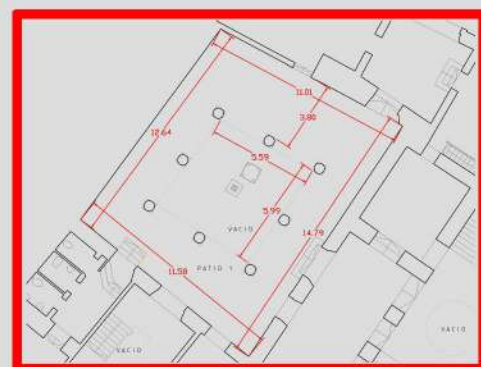

PRECIO

PATIO		TERCEROS
ESPACIOS PARA EVENTOS	1 DÍA	400€

PATIO + JARDÍN		TERCEROS
ESPACIOS PARA EVENTOS	1 DÍA	800€

FICHA TÉCNICA

Superficie aproximada: 155,00 m²
 Área expositiva: 26,90 m lineales
 Altura área expositiva: De 3,00 m a 2,15 m
 Iluminación: Natural y artificial
 Acceso WIFI internet

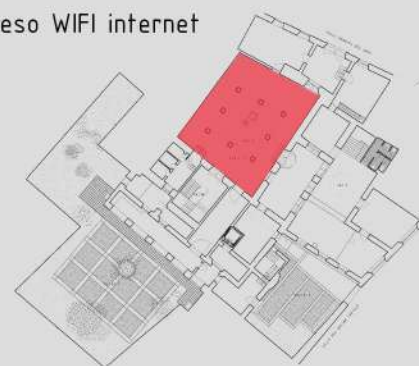



DESCRIPCIÓN

Con acceso desde el Patio y acceso directo desde la Calle Judería Nueva. Zona ajardinada, completamente aislada del exterior y con unas vistas excepcionales de la torre de la Catedral. Permite visualizar el alzado posterior del edificio en el que destaca la galería de madera de la parte superior del edificio, "la solana": Cuenta con aseo adaptado.

FICHA TÉCNICA

Superficie aproximada: 360,00 m²
 Iluminación: Natural y artificial
 Existe mobiliario disponible para el desarrollo de los eventos

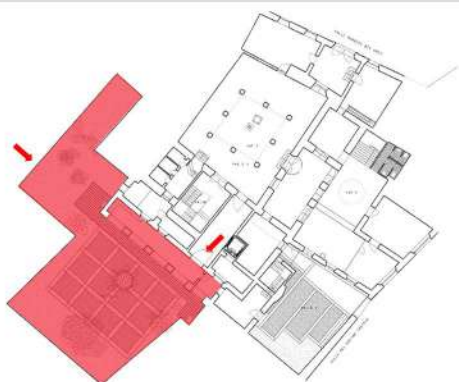

PRECIO

JARDÍN		TERCEROS
ESPACIOS PARA EVENTOS	1 DÍA	400€

PATIO + JARDÍN		TERCEROS
ESPACIOS PARA EVENTOS	1 DÍA	800€

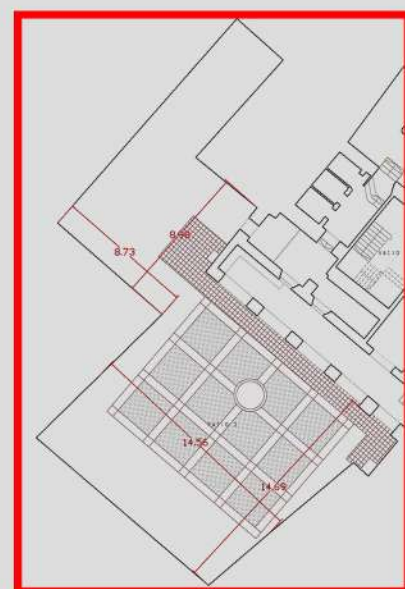



DESCRIPCIÓN

Situada en el segundo piso, tiene balaustrada corrida de hierro forjado y cornisa con canes de madera. Fue acristalada en el siglo XIX. Se accede desde el patio a través de la escalera principal del edificio. Los suelos son de tarima del siglo XIX.

Espacio utilizable para todo tipo de exposiciones de manera individual o como complemento de la galería del patio. Disponible también para otro tipo de actividades relacionadas con el ámbito cultural. Además del propio edificio permite disfrutar de una vista única de la Catedral de Segovia

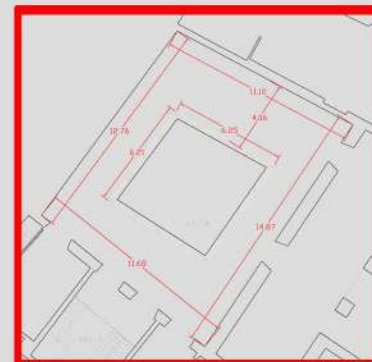

PRECIO

GALERÍA		TERCEROS
ESPACIOS PARA EVENTOS	1 DÍA	400 €

GALERÍA + PATIO		TERCEROS
ESPACIOS PARA EVENTOS	1 DÍA	800 €

FICHA TÉCNICA

Superficie aproximada: 115,00 m²

Altura: 3,53m

Área expositiva: 39,70m lineales

Iluminación: Natural y artificial.

Focos por sistema de rail.

Sistema de anclaje: Directo a pared o varillaje.

Acceso WIFI internet

Existe mobiliario disponible para el desarrollo de los eventos.





DESCRIPCIÓN

Situada en el primer piso se accede desde el patio a través de la escalera principal del edificio y de la Galería. Los suelos son de tarima del siglo XIX.

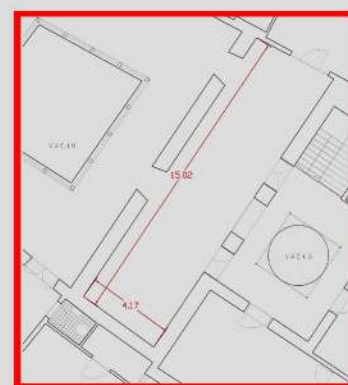

PRECIO

SALÓN DE ACTOS		
ESPACIO PARA EVENTOS	1 DÍA	500 €

FICHA TÉCNICA

Superficie aproximada: 115,60 m²
 Altura: 3,13m
 Área expositiva: 67,70 m lineales.
 Iluminación: Natural y artificial.
 Sistema de anclaje: Directo a la pared o varillaje.
 Acceso WIFI internet.
 Existe mobiliario disponible para el desarrollo de los eventos.



DESCRIPCIÓN

Situada en el primer piso, se accede a través de la escalera principal del edificio y de la Galería. Los suelos son de tarima del siglo XIX.

PRECIO

ANEJOS A LA GALERÍA	A NEGOCIAR
---------------------	------------

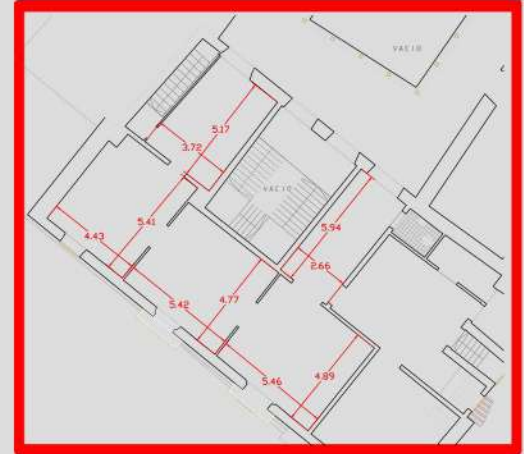

FICHA TÉCNICA

Altura: 3,13m

Iluminación: Natural y artificial.

Acceso WIFI internet.

Existe mobiliario disponible para el desarrollo de los eventos





DESCRIPCIÓN

Situada en el primer piso se accede desde la galería principal y desde el salón de acto. Dispone de cuatro balcones con vistas a la calle Marques del Arco. La sala resulta muy atractiva por su mobiliario y dimensiones, es perfecta para reuniones, rodajes o reportajes fotográficos.

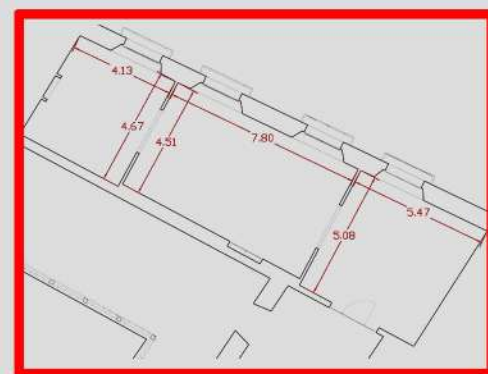

PRECIO

ANEJOS A LA GALERÍA

A NEGOCIAR

FICHA TÉCNICA

Superficie aproximada: 84,00 m²

Altura: 3,13m

Iluminación: Natural y artificial.

Acceso WIFI internet.





DESCRIPCIÓN

Situada en el primer piso, se accede desde la oficina de la demarcación de Segovia. Dispone de vistas a la Catedral.

La sala posee mobiliario para el desarrollo de reuniones.

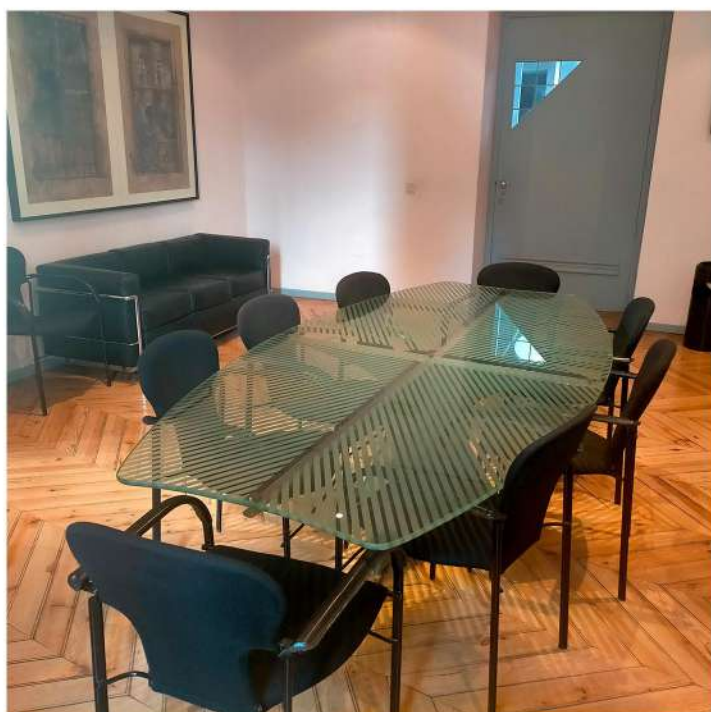
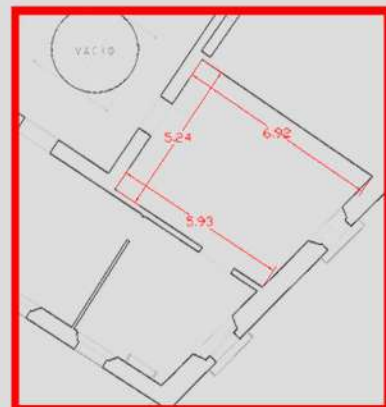

PRECIO

ANEJOS A LA GALERÍA

A NEGOCIAR

FICHA TÉCNICA

Superficie aproximada: 33,25 m²

Altura: 3,13m

Iluminación: Natural y artificial.

Acceso WIFI internet.





DESCRIPCIÓN

Situada en el primer piso, se accede desde la oficina de la demarcación de Segovia. Dispone de vistas a la Catedral.

La sala posee mobiliario para el desarrollo de reuniones.

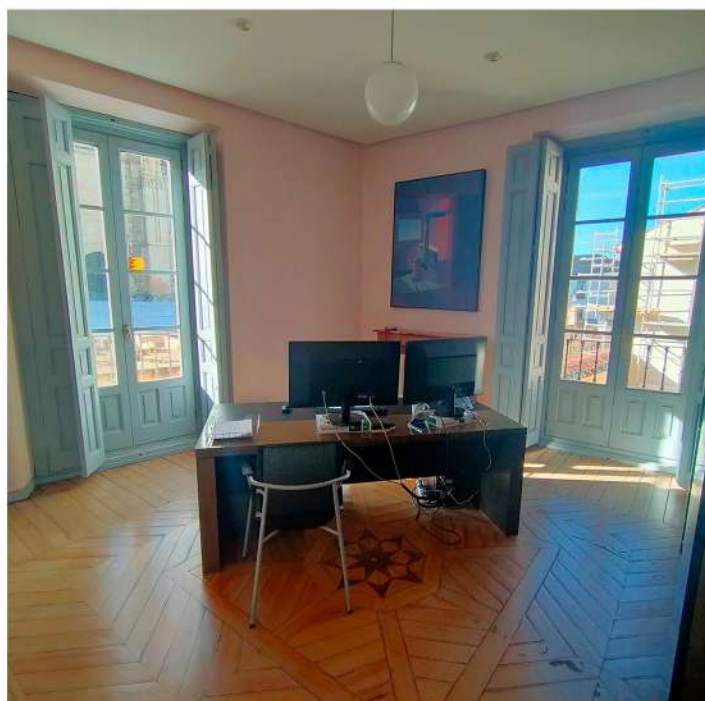
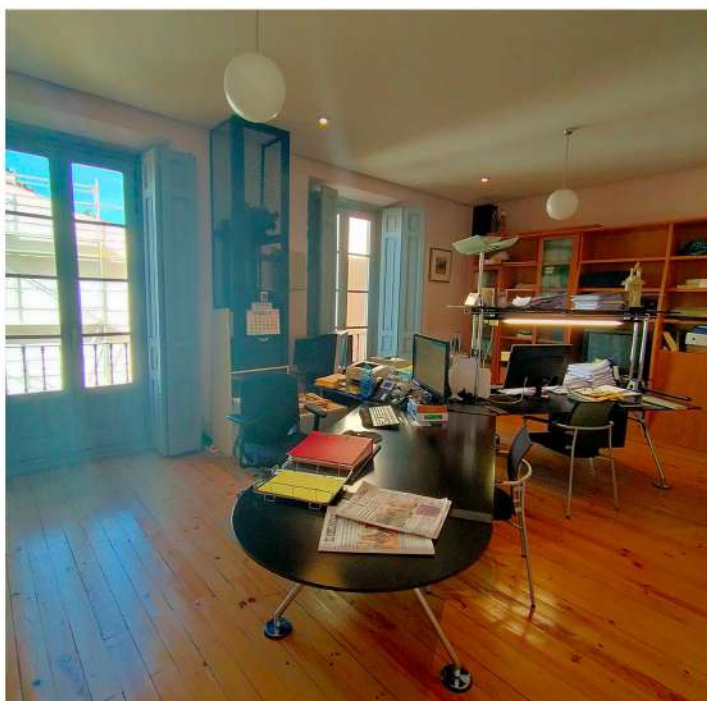
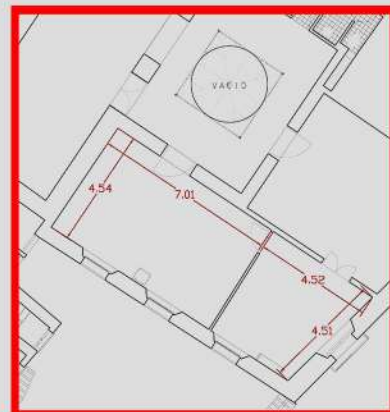

PRECIO

ANEJOS A LA GALERÍA

A NEGOCIAR

FICHA TÉCNICA

Superficie aproximada: 50,00 m²

Altura: 3,13m

Iluminación: Natural y artificial.

Acceso WIFI internet



DESCRIPCIÓN

Conocida popularmente como la "solana" es un elemento que se encuentra en la mayoría de las casas de Segovia, una galería de madera, utilizada como secadero de lanas, a cuyas labores, durante siglos, se dedicaron la mayoría de los segovianos, nobles y plebeyos. Está situada en el segundo piso y ubicada en la parte posterior del edificio.

La sala resulta muy atractiva por la luminosidad y la vista panorámica que ofrece de la Sierra. Cuenta con zona de trabajo, sala de espera y sala de reuniones. Un espacio donde poder trabajar para desarrollar los proyectos profesionales de manera independiente, a la vez que se fomentan proyectos conjuntos y de colaboración

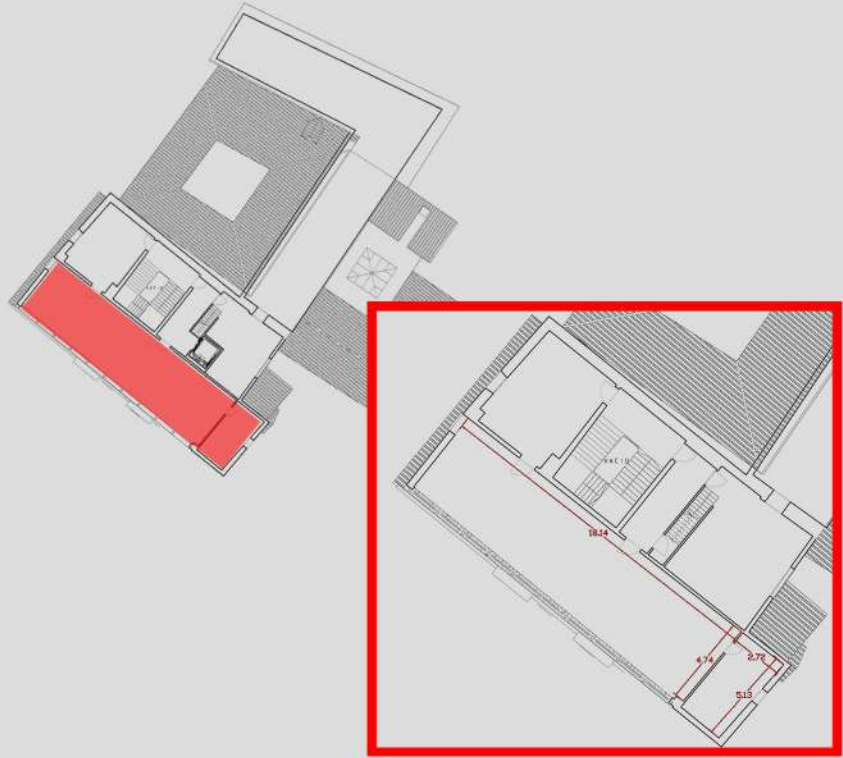

PRECIO

COWORKING	ARQUITECTOS RESIDENTES	TERCEROS
AL DÍA	15 €	25 €
A LA SEMANA	30 €	75 €
AL MES	110 €	175 €

FICHA TÉCNICA

Superficie aproximada: 85,00 m²

Longitud aproximada: 17,60 m

Ancho aproximado: 4,70 m

Altura: 3,53m

Iluminación: Natural y artificial. Sistema de

anclaje: Directo a pared

Espacio de trabajo amueblado y equipado

Fibra óptica

